



# Stadtwald Marienmünster 2025/26

– Rückblick 2025 und Planung 2026 –

# Stand des Holzmarktes (Nadelholz)

- Gesamtkonjunktur im Inland schwach
- Jedoch ist nur noch wenig Rundholz (Nadelholz) am Markt
- Nachfrage für Rundholz sehr hoch!
- Weitere Sägewerksschließungen aufgrund Rundholzknappheit!
- Rundholzpreise steigen stetig (Überbietungskampf)!
- MM hat jedoch keine nennenswerten Nadelholzbestände mehr!



2025

## Stand des Holzmarktes (Laubholz)

- Gesamtkonjunktur ist schwach
- Heimische Sägewerke kaufen verringerte Mengen ein!
- Exportgeschäft ist stark rückläufig!
- Heimische Sägewerke haben trotzdem Angst vor einer zukünftigen Unterversorgung von Rundholz  
(bei besserer Konjunkturlage → weitere Unterschützstellung)
- Energieholznachfrage weiterhin konstant!
- Schadholz Buche = Preisreduktion
- Im GFA sind fast alle Mengen unter Vertrag (Rückläufige Preise)
- Industrieholzpreise stark rückläufig (schlechte Abfuhr)  
→ trotz Verträgen fließen die Mengen schleppend ab



**Ausschließlich Kalamitätsholzeinschlag/ Pflegerückstände/ örtlichen Brennholzbedarf**

# Was bisher geschah – Einnahmen 2025

- **Holzeinschlag:** **861,38 Fm (Soll 973 fm)**

Laubholz	463,99 Fm
Nadelholz	397,39 Fm

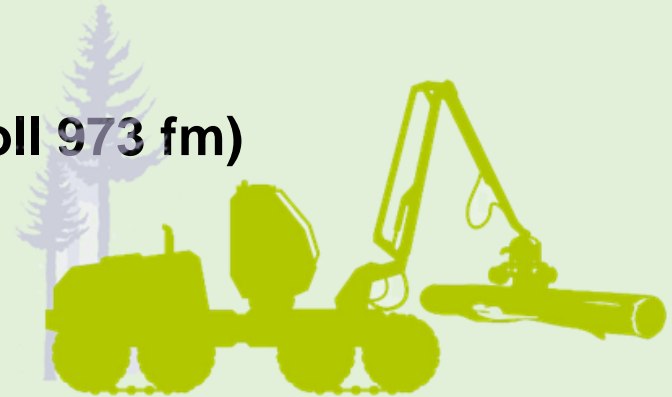

- **Holzverkauf:** **861,38 Fm (Soll fm)**

- **Lagerbestand:** **50 Fm (ca. 2.750 €)**

- <b>Erlöse aus Holzverkauf:</b>	<b>40.995,00 €</b>	<b>(Soll)</b>
	<b>56.521,08 €</b>	<b>(Ist)</b>
	<b>+ 15.526,18 €</b>	<b>(Differenz)</b>



## Wie geht es dem Stadtwald?

- Die frisch gepflanzten Kulturen aus dem Frühjahr 2025 sind zu rund 90 % angegangen, es müssen nur noch kleinflächige Nachbesserungen erfolgen.
- Forstkulturen mit guten Zuwächsen (Begleitvegetation leider auch).
- Trockenschäden in den alten Buchenbeständen stagnieren im Stadtwald.
- Eschentriebsterben wird auch im Jahr 2026 weiterhin präsent bleiben.  
(Achtung: Verkehrssicherungspflicht!)
- Abbau von alten Gatterflächen und dringend notwendigen Abbau von Wuchshüllen aus den Jahren nach 2007
- Hohe Kosten für Verkehrssicherung im Jahr 2026, Erstellung eines Kartenatlas (Löwendorf,... und entlang der gewidmeten Wege und Verkehrsflächen)



**1 ha ca. 1.000 € Abbaukosten sowie weitere Kosten für 1 km Gatterabbau ca. 2.500 €**

## Demnächst im Stadtwald - Ausblick

### Einschlagsplanung 2026

#### Einschlagsplanung

	Menge fm	Kosten Aufarb.	Kosten Rücken	Erlöse	DB
Laubholz	892	12.963,75 €	10.611,50 €	57.083,03 €	33.507,78 €
Nadelholz	0	0,00 €	0,00 €	0,00 €	0,00 €
<b>Summe</b>	<b>892</b>	<b>12.963,75 €</b>	<b>10.611,50 €</b>	<b>57.083,03 €</b>	<b>33.507,78 €</b>
Davon Nur Verkauf	50			2.750,00 €	

Die Holzverkaufserlöse wurden aufgrund der schlechten Konjunktur bei der Planaufstellung zurückhaltend angesetzt.

Holzerntekosten gehen in ersten Ausschreibungen zurück (Holzmangel/ schwache Konjunktur = deutlich weniger Arbeit)

## Demnächst im Stadtwald - Ausblick

### Kulturplanung 2026

Kulturplanung				
Pflanzung				
	Menge Stk.	Kosten Pflanze	Kosten Pflanzung	Kosten Gesamt
Laubholz	1.000	1.000,00 €	1.000,00 €	2.000,00 €
Nadelholz	1.250	1.250,00 €	1.250,00 €	2.500,00 €
<b>Summe</b>	<b>2.250</b>	<b>2.250,00 €</b>	<b>2.250,00 €</b>	<b>4.500,00 €</b>

1000 Bergahorn, 500 Lärche,  
500 Douglasie, 250 Weißtanne

## Demnächst im Stadtwald - Ausblick

### Sonstige Produkte 2026

<b>Sonstige Produkte</b>			
<b>Geschäftsbereich</b>	<b>Kosten</b>	<b>Erlöse</b>	
Waldschutz	7.500,00 €	0,00 €	
Wegebau	5.000,00 €	0,00 €	
Maschinen und Geräte	500,00 €	0,00 €	
Jagd	0,00 €	6.000,00 €	
Erholungsfunktion	0,00 €	0,00 €	
sonstige Betriebsmaßnahmen	0,00 €	0,00 €	
bauliche Unterhaltung	0,00 €	0,00 €	
Verkehrssicherung	10.000,00 €	0,00 €	
Waldpädagogik	0,00 €	0,00 €	
Erstattungen	0,00 €	0,00 €	
Arbeitsschutz	0,00 €	0,00 €	
Personal - Eigene MA	0,00 €	0,00 €	
Personal - Externe MA	0,00 €	0,00 €	
Kosten Förster	16.039,00 €	7.460,00 €	
Verbandsumlage	6.500,00 €	0,00 €	
Sonstiges	0,00 €	0,00 €	<b>DB</b>
<b>Summe</b>	<b>45.539,00 €</b>	<b>13.460,00 €</b>	<b>-32.079,00 €</b>

## Demnächst im Stadtwald - Ausblick

### Geplantes Ergebnis 2026

Ergebnis			
	Aufwendungen	Erlöse	DB
Holzernte	23.575,25 €	57.083,03 €	33.507,78 €
Kulturplan	10.900,00 €	0,00 €	-10.900,00 €
sonstige Produkte	45.539,00 €	13.460,00 €	-32.079,00 €
			<b>-9.471,23 €</b>

→ Geplantes Ergebnis 2026 mit Verwaltungskosten Stadt Marienmünster – 9.471,23 €

→ Ziel: gute Preisabschlüsse im Holzgeschäft = kleineres Minus!

## Verkehrssicherung im Stadtwald

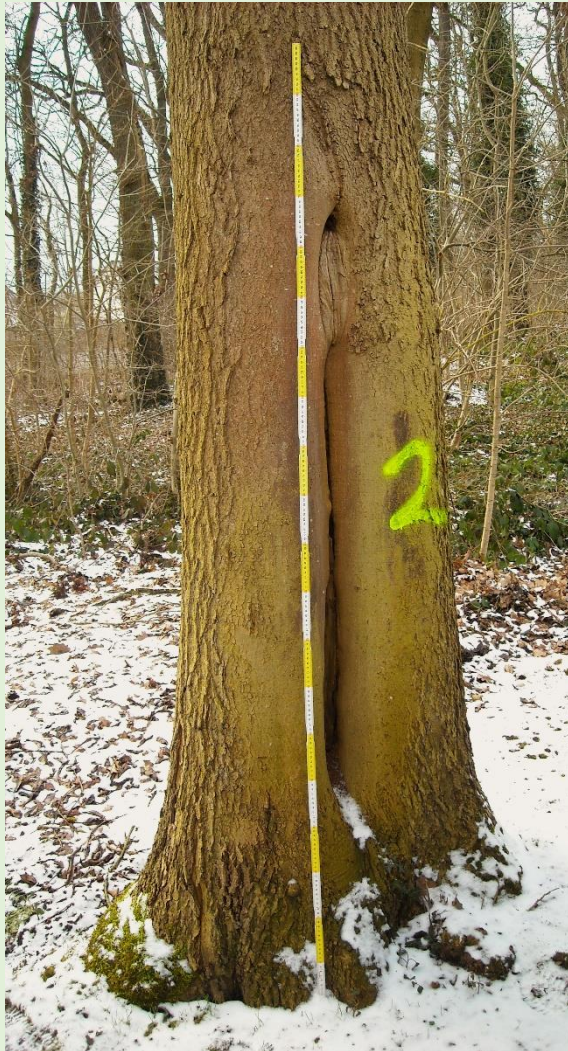

Aufnahme der  
Verkehrssicherungsbereiche

Zusammenstellung der Leistungen,  
(Hubarbeitsbühne, Kletterer,  
Motormanuell...)

Absprache mit der UNB Kreis  
Höxter

Beauftragung der Fachfirmen

.....

Fragen...????



**Vielen Dank für Ihre Aufmerksamkeit!**

